

すずがみね

[発行] 鈴が峰地区社会福祉協議会
 広報紙編集委員会
 TEL&FAX 209-0331
 Email suzugamine-shakyo@nifty.com

2019 夏まつい

8月3日(土)、鈴が峰小学校の校庭で夏まつりが開かれました。

兼重会長の開会の挨拶の後、新しくつくられた子どもみこしのお披露目です。練る歩きの後、山陽高校和太鼓部「弾」による体の芯まで響き渡る勇壮な切れのある太鼓の演技、アカシア歌謡教室の歌、盆踊り、大きな声で歌う会と鈴が峰おやじバンドの演奏。来賓のご挨拶の後、盆踊りの二部で祭りを盛り上げました。おばけ屋敷や数多くの出店の飲み物、食べ物、そしてゲームでにぎやかな楽しい時が流れていきました。おまつり最後はいよいよお楽しみ抽選会です。今年も多くの商品が準備されました。当選番号が告げられ、賞品を受取る多くの笑顔がありました。

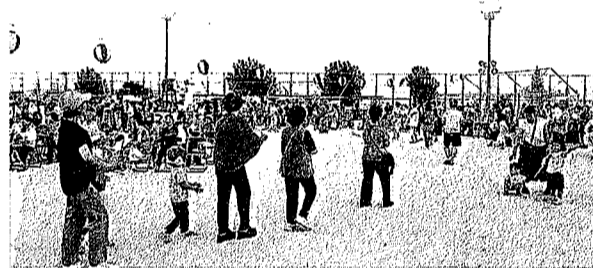
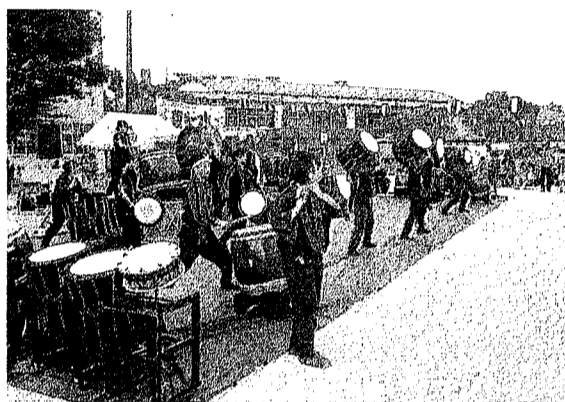

各自治会・各団体の方々には、暑さの中、早朝より準備・片付けなど多くのご協力を頂きました。ヘルプラザ商店街、ともの家からは景品のご提供を頂きました。鈴が峰小学校、児童館のご協力、そして多くの皆さんの積極的なご参加により“鈴が峰町夏まつり”を無事に開催、終了することができました。ありがとうございました。

ふれあいサロンのお誘い (きっと何かに出会えるはずです)

鈴が峰社会福祉協議会では住み慣れた地域でいきいきとした生活、楽しい時を過ごすため趣味やスポーツを通して仲間づくりの場としてふれあいサロンを行っています。みなさんお気軽にご参加ください

折り紙教室	囲碁・将棋サロン	大きな声で歌う会	麻雀教室	いきいき体操	
毎月第1火曜日 10:00~12:00 担当者 吉川 場所 鈴が峰会館	毎週火・木・土・日 13:00~16:00 代表者 吉本 場所 鈴が峰会館	毎月第1月曜日 10:30~12:00 担当者 加藤 場所 鈴が峰会館	毎週 月曜日 13:00~17:00 担当者 圓道 場所 鈴が峰会館	毎月第2・4金曜日 10:30~11:30 担当者 岡本・宮本 場所 鈴が峰会館	
みどりの会	子育て広場	カラオケ愛好会 (年輪会)	ピンポン教室	どんぐりウォーク	鈴ラン体操
毎月第2土曜日 16:00~17:00 会館前の公園清掃	毎月第3月曜日 9:30~11:30 代表者 小口 場所 鈴が峰会館	毎月第1木・第3金曜日 10:00~12:00 代表者 扇元 場所 鈴が峰会館	毎月第2・4火曜日 10:00~12:00 担当者 山本 場所 児童館	毎月第4木曜日 代表者 兼重 場所時間はその都度	毎週金曜日 10:30~11:30 担当者 小田 場所 ともの家

*お問い合わせ先 鈴が峰会館 (金曜日午前中) 電話 209-0331
 社会福祉協議会 梅崎千鶴子 電話 277-9220

ふれあいサロン《ご案内》 「わが街鈴が峰で元気に生きよう！」講座



「ぼけますから、よろしくお祈いします。」
製作・配給委員会

映画鑑賞 ドキュメンタリー映画 ぼけますから、 よろしくお祈いします。

認知症の母と耳の遠い父と離れた暮らす私ー
広島市呉市。泣きながら撮った1200日の記録

監督・撮影・語り 信友直子

日 時：9月7日(土)13:00~15:30
場 所：鈴が峰会館
対象者：どなたでも
会 費：200円(お茶代)

主催：鈴が峰地区社会福祉協議会
共催：オレンジカフェすずがみね

第41回全日本都市対抗少年野球淡路島大会 出場に伴う寄付金のお礼

日頃より鈴が峰レッズに、ご厚情を賜りまして厚くお礼申し上げます。

さて、その節は過分なるご寄付をいただきまして誠にありがとうございました。これもひとえに鈴が峰レッズへの活動をご理解いただいていることだと身にあまる光栄に存じます。おかげさまでたくさんの方々にご賛同をいただき、チームならびに保護者一同、深く感謝いたしております。これからも子供たちと共に野球に力を注いでいきたいと改めて思った次第でございます。

どうぞ、今後もお力添えのほどよろしくお願い申し上げます。

- | | | |
|--------|--------|-------|
| 鈴が峰レッズ | 代表 | 石原 幸雄 |
| | 監督 | 阿南 崇 |
| | ヘッドコーチ | 河原 正雄 |
| 保護者会 | 会長 | 北本 常親 |



作 尾上 育子さん

子ども会お泊まり会で防災訓練

8月24・25日に鈴が峰学区子ども会育成協議会は、鈴が峰小学校で恒例のお泊まり会を行います。24日午後に自主防災会と一緒に「防災訓練」を行うことになりました。パケツリレー、消火訓練、避難所での段ボールベッド組立訓練を行い、いざという時、慌てずに行動ができるように、経験をしておきます。

地域の方も子ども達の行動を応援しにお越しください。

第16回鈴が峰大線香花火大会

令和となり3月あまり。どのような時代になるのか予測もつきませんが、安心して暮らせる平和な時代であってほしいと思うのは、多くの方が思うところだと思います。さて、令和の時代を担ってくれる子どもたちのため、また、子どもたちが鈴が峰を「ふるさと」と言ってくれることを期待しながら、通算して第16回目、令和第1回目の「鈴が峰大線香花火大会」を開催します。ささやかな手作りの花火大会ですが、花火の音と光と匂い、かき氷の冷たさと味、そして小学校で見た星空とで「ふるさと鈴が峰」を心にきざみましょ。大型望遠鏡による天体観測も予定しています。ぜひ、ご家族でご参加ください。

日 時 8月24日(土)
午後7時30分ころ開始(9時前まで)
場 所 小学校グラウンド
参加費 100円(手持ち花火・かき氷付き)
※ 子どもたちと同伴の保護者の方もご負担をお願いします。

すずがみねボランティアワークス

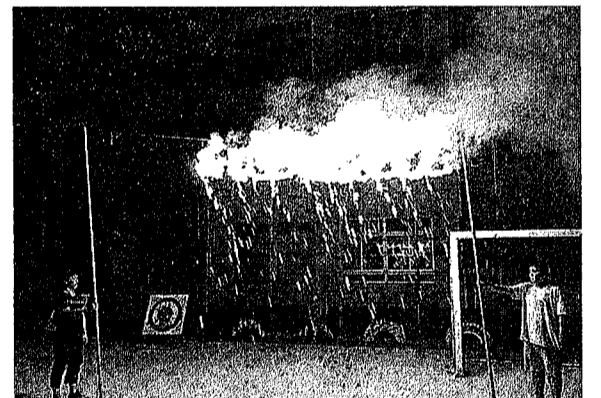

敬老お祝いのつといを開催します

9月16日(月)

広島サンフラザにて

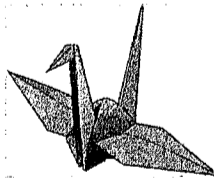

日赤募金への ご協力をお願いします

がん体験者・ご家族のつと

楽しいおしゃべり会です

一人で悩んでいないで気軽に参加・相談する場です

日 時：9月4日(水)
13:00~16:00

対象者：どなたでも

場 所：鈴が峰会館2階



とまーれ代表:佐々木 佐久子
問合せ先:鈴が峰会館(金曜日午前中)

☎209-0331

オレンジカフェすずがみね



毎月第3土曜日 13:00~16:00
第25回 8月17日(土)
白内障と認知症のはなし
講師：古江中野眼科

院長 中野 徹 氏
参加費 お一人様100円
会 場 力田病院1階ロビー
277-2101(田中)
認知症に関する相談もお受けしています

どんぐりウォーク

残暑? 若しくはもうすぐ秋? このところの気候は過去のデータが通用しないのでどうなるか? とにかく今月は例年の「体力測定」に挑みます。実年齢より若い体力を保持していることを確認しましょう。

昨年の記録を持っている人は持参してください。

日 時：8月22日(木)10:00
場 所：鈴が峰会館
種 目：高齢者用体力測定